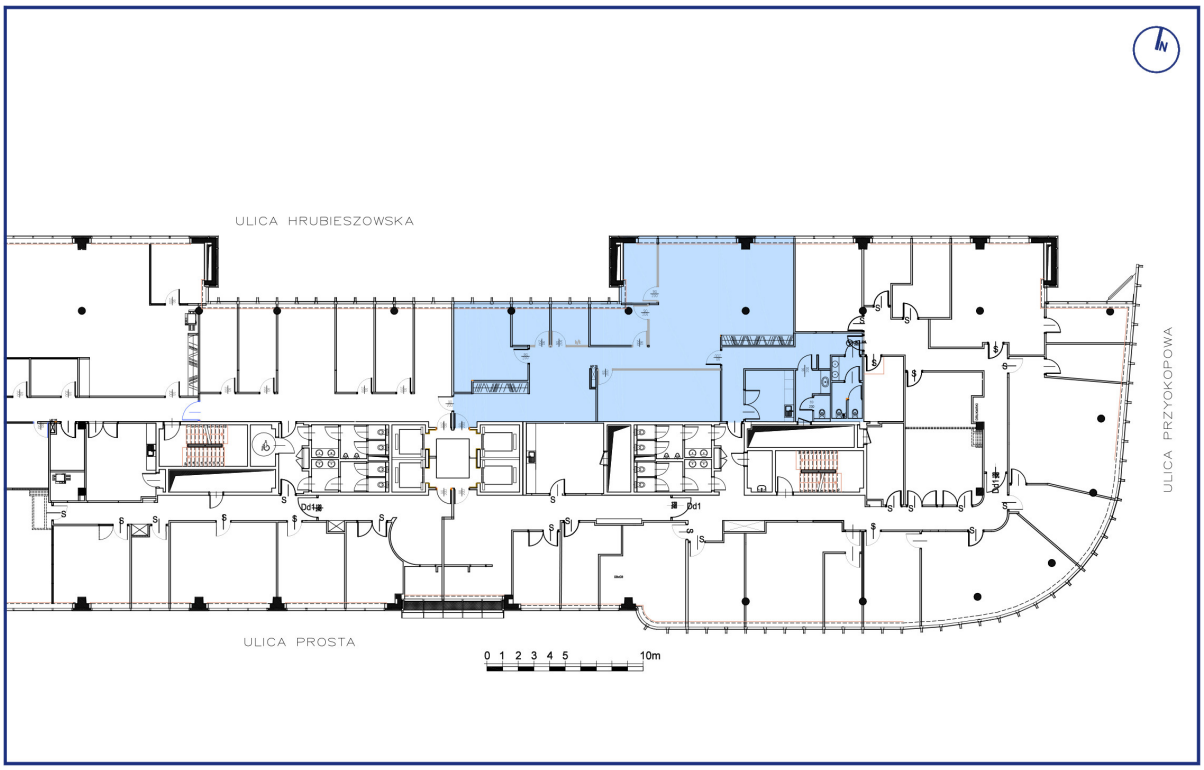

Powierzchnia najmu	240,45m2
Całkowita powierzchnia najmu: (współczynnik pow. wspólnej budynku 5%)	252,47m2

PROJEKT:
OBLICZENIE POWIERZCHNI NAJMU **+2**

AUTOR:
mgr inż. arch. AGNIESZKA CYBUCH

FAZA:	SKALA:	DATA:	INDEKS:
space plan	1:200	23.09.2025	rew.00

CROWN POINT
UL. PROSTA 70, WARSZAWA

INWESTOR:
Eriend Investments Sp. z o.o.
ul. Emilii Plater 53, 00-113 Warszawa

JEDNOSTKA PROJEKTOWA:
MAG DESIGN Spółka z o.o.
ul. Baletowa 5C, 02-867 Warszawa